EIFFAGE IMMOBILIER

LOIRE EN SCÈNE
NANTES 44

BOULEVARD FRANÇOIS BLANCHO
44000 NANTES

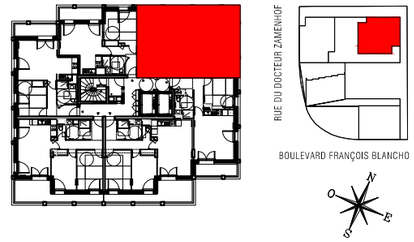

BATIMENT B
APPARTEMENT DE 3 PIÈCES
n° B801 au 8ème étage

ENTREE	2.84 m²
DEGAGEMENT + PL	6.51 m²
SEJOUR/CUISINE	26.00 m²
CHAMBRE 1	11.72 m²
CHAMBRE 2	9.19 m²
SALLE D'EAU	5.13 m²
WC	1.37 m²
SURFACE TOTALE HABITABLE	62,74 m²
LOGGIA	6.99 m²

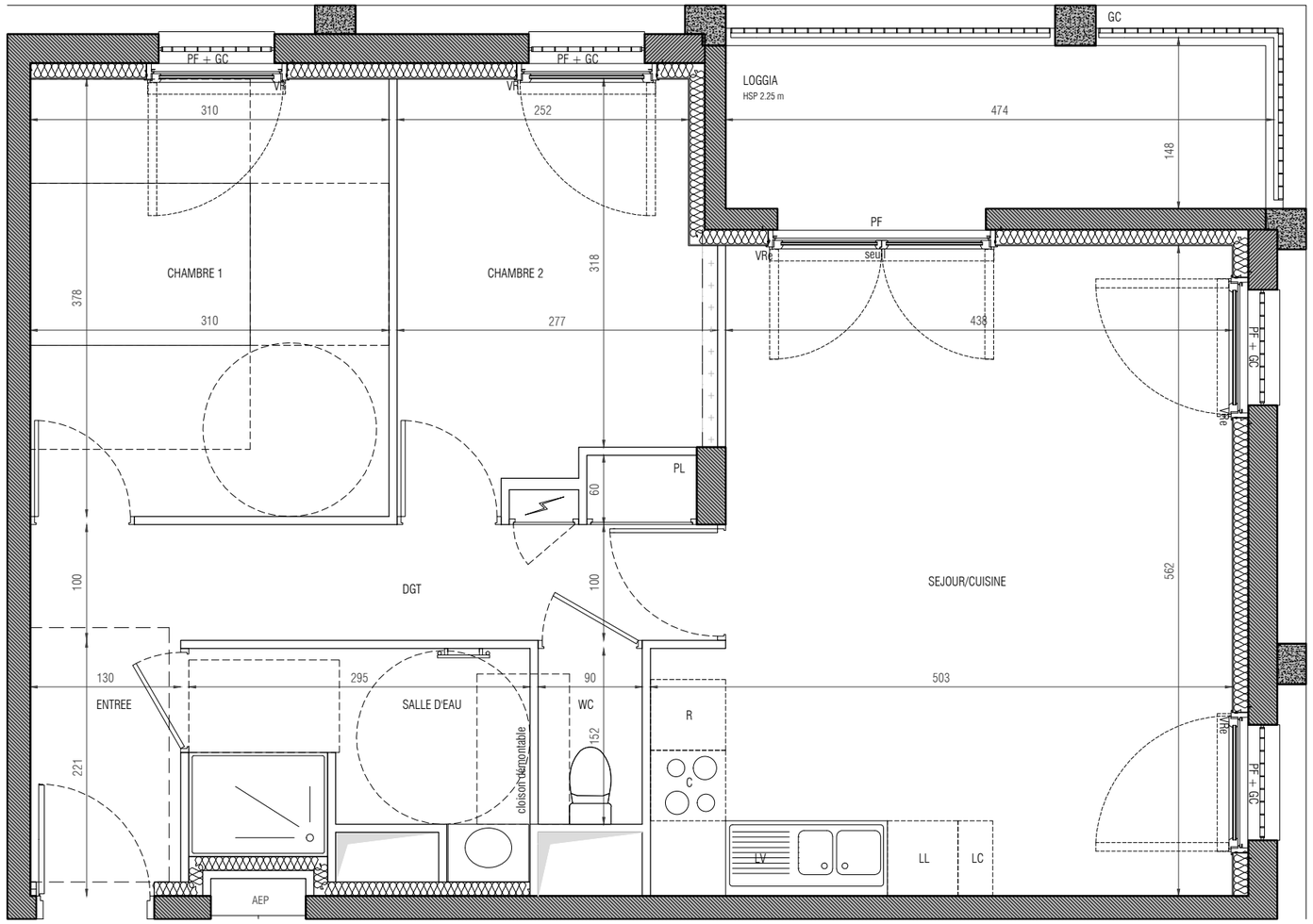

N° B 801

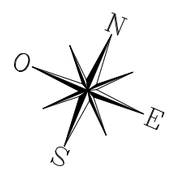

LEGENDE

FE	Fenêtre		Sèche Serviette
PF	Porte Fenêtre	R	Réfrigerateur
VRe	Volet Roulant électrique	LV	Lave Vaisselle
VR	Volet Roulant	LL	Lave Linge
GC	Garde-corps	C	Cuisson
	Faux plafond	LC	Linéaire complémentaire
	Tableau éléctrique		
PL	Placard		

Indice 01 — AVRIL 2021

Echelle : 0 50 100 200cm

architectes babin + renaud

Les surfaces, cotes, gaines, retombées, soffites et faux-plafonds ainsi que l'emplacement des sanitaires ne sont pas tous figurés ou le sont à titre indicatif. Des modifications sont susceptibles d'être apportées à ce plan en fonction des impératifs administratifs, des contraintes techniques de conception et des tolérances d'exécution, tant en ce qui concerne les dimensions libres que les équipements, les menuiseries et les réseaux divers, les appareillages sanitaires et électriques. Seuls seront fournis les équipements figurants sur le descriptif en annexe de l'acte de vente.